FEHR

Du permis à la pose
Un service global en milieu industriel

- Intervention de Génie Civil pour installation de process
- Entretien et mise aux normes
- Aménagements fonctionnels
- Reconversion de bâtiments

Fehr Groupe SAS (siège social)
ZA Emile Mathis - 21 route de Froeschwiller
F-67110 REICHSHOFFEN - Tél. +33 (0)3 88 80 86 30
info@fehrgroup.com

This is Concrete.
fehrgroup.com

NOS SOLUTIONS

en site occupé

GÉNIE CIVIL
Installation de process, caniveau, fosse, massif de fondation, dispositif anti-vibratile.

RÉPARATION
Sol, massif, ouvrage béton.

RÉHABILITATION
Création d'ouverture, redistribution des espaces, réaménagement des flux.

ACCESSIBILITÉ
Rampe, escalier, passerelle,
quai de déchargement, gaine de monte-charge.

SURFACE BÉTON
Aire de stockage, aire
de lavage, station service, dallage industriel, rétention.

RENFORCEMENT DE STRUCTURE BÉTON

NOS MOYENS

Nous pouvons réaliser tous vos travaux : qu'ils soient de **nature préventive**, **curative** ou **travaux neufs**.

Avec un **personnel expérimenté** et formé, une **large gamme de matériels** et d'**engins performants**, nous pouvons vous apporter des réponses adaptées à la nature et aux délais de vos travaux.

ASSISTANCE À LA MAITRISE D'OUVRAGE

Un interlocuteur unique pour une prestation complète

ÉTUDES

Dépôt & suivi du permis de construire, étude de structure béton armé accompagnée d'une budgétisation précise de votre projet, avec notre bureau d'études interne.

PLANIFICATION

Dialogue permanent pour une planification optimale de l'intervention.

TRAVAUX

Travaux sécurisés et délais garantis grâce à la mise en oeuvre par nos équipes internes et un suivi quotidien de l'éxécution.

RÉCEPTION

Réception des travaux et remise des document officiels.

NOTRE ENGAGEMENT

- En espace restreint.
- En site occupé.
- En limitant les nuisances occasionnées.
- En s'adaptant à vos horaires et à vos contraintes de travail.
- En respectant les règles et les normes du site.
- Avec un personnel expérimenté et formé.
- Pour l'intervention en milieu industriel, alimentaire, hospitalier...
- **Equipes certifiées risque chimique niveau 2**

PROXIMITÉ • ADAPTABILITÉ • RESPECT DES DÉLAIS • DISPONIBILITÉ • PILOTAGE GLOBAL

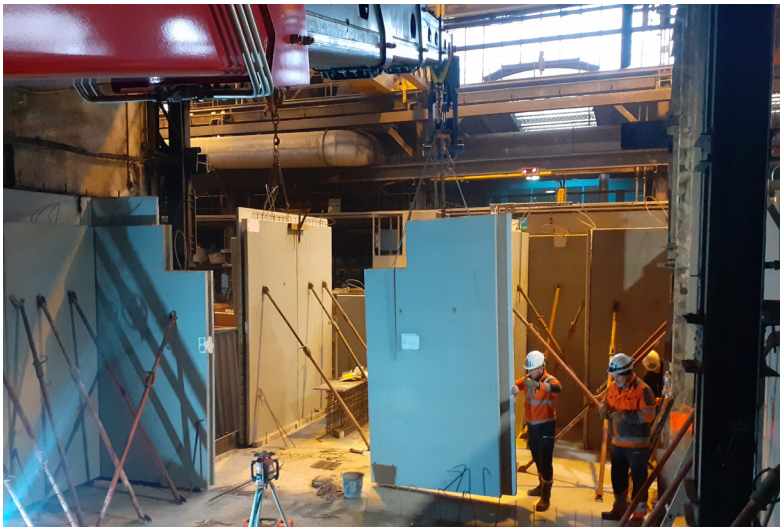

FEHR GROUPE S.A. à Directoire et C.S. au capital de 10 000 000 € - R.C. Strasbourg 73 B 211 - Siret 738 502 111 00029
février 2023

Fehr Groupe SAS (siège social)
ZA Emile Mathis - 21 route de Froeschwiller - F-67110 REICHSHOFFEN
Tél. +33(0)3 88 80 86 30 - Fax +33 (0)3 88 80 34 52
info@fehrgroup.com